

ОПИСАНИЕ МЕСТОПОЛОЖЕНИЯ ГРАНИЦ

Публичный сервитут в отношении земель и земельных участков в целях эксплуатации линейного объекта системы газоснабжения федерального значения «Производственно-технологический комплекс «Газопровод-отвод и ГРС Шахты-3» и его неотъемлемых технологических частей
(наименование объекта, местоположение границ которого описано (далее - объект))

Сведения об объекте					
№ п/п	Характеристики объекта	Описание характеристик			
1	2	3			
1	Местоположение объекта	Граница муниципального образования "Коммунарское сельское поселение" Октябрьского района Ростовской области; граница муниципального образования "Краснолучское сельское поселение" Октябрьского района Ростовской области; граница муниципального образования "Мокрологское сельское поселение" Октябрьского района Ростовской области; граница муниципального образования "Город Шахты" Ростовской области			
2	Площадь объекта ± величина погрешности определения площади ($P \pm \Delta P$)	731684±299 кв.м			
3	Иные характеристики объекта	Публичный сервитут в отношении земель и земельных участков в целях эксплуатации линейного объекта системы газоснабжения федерального значения «Производственно-технологический комплекс «Газопровод-отвод и ГРС Шахты-3» и его неотъемлемых технологических частей в соответствии с п. 3 ст. 3.6 Федерального закона от 25 октября 2001 г. № 137-ФЗ «О введении в действие Земельного кодекса Российской Федерации». Испрашиваемый срок публичного сервитута 49 лет. Публичный сервитут установлен в пользу ПАО «Газпром» (ИНН 7736050003, ОГРН 1027700070518), почтовый адрес: БОКС 1255, Санкт-Петербург, 200961, электронная почта: gazprom@gazprom.ru, adm@tgk.gazprom.ru, т. 8(812) 609-76-77			
Сведения о местоположении границ объекта					
1. Система координат <i>МСК-61, зона 2</i>					
2. Сведения о характерных точках границ объекта					
Обозначение характерных точек границ	Координаты, м		Метод определения координат характерной точки	Средняя квадратическая погрешность положения характерной точки (M_t), м	Описание обозначения точки на местности (при наличии)
	X	Y			
1	2	3	4	5	6
1	476743,56	2251223,78	Аналитический метод	0,10	-
2	476754,54	2251226,11	Аналитический метод	0,10	-
3	476763,30	2251190,93	Аналитический метод	0,10	-
4	476767,36	2251191,60	Аналитический метод	0,10	-
5	476767,68	2251189,62	Аналитический метод	0,10	-
6	476763,79	2251188,98	Аналитический метод	0,10	-
7	476765,46	2251182,26	Аналитический метод	0,10	-
8	476760,32	2251181,08	Аналитический метод	0,10	-

1	2	3	4	5	6
9	476761,38	2251172,74	Аналитический метод	0,10	-
10	476758,51	2251157,63	Аналитический метод	0,10	-
11	476746,62	2251146,78	Аналитический метод	0,10	-
12	476699,54	2251126,28	Аналитический метод	0,10	-
13	476697,28	2251094,02	Аналитический метод	0,10	-
14	476696,09	2251092,33	Аналитический метод	0,10	-
15	476665,29	2251078,63	Аналитический метод	0,10	-
16	476606,06	2251020,94	Аналитический метод	0,10	-
17	476526,95	2250739,52	Аналитический метод	0,10	-
18	476492,18	2250671,26	Аналитический метод	0,10	-
19	476477,20	2250625,86	Аналитический метод	0,10	-
20	476430,95	2250492,37	Аналитический метод	0,10	-
21	476406,77	2250426,95	Аналитический метод	0,10	-
22	476399,71	2250420,21	Аналитический метод	0,10	-
23	476288,76	2250390,79	Аналитический метод	0,10	-
24	475965,02	2250308,18	Аналитический метод	0,10	-
25	475853,92	2250279,18	Аналитический метод	0,10	-
26	475659,04	2250217,65	Аналитический метод	0,10	-
27	475191,22	2250108,17	Аналитический метод	0,10	-
28	474220,61	2249874,93	Аналитический метод	0,10	-
29	473945,33	2249808,54	Аналитический метод	0,10	-
30	473925,65	2249812,05	Аналитический метод	0,10	-
31	473901,53	2249828,17	Аналитический метод	0,10	-
32	473885,73	2249826,46	Аналитический метод	0,10	-
33	473841,33	2249830,88	Аналитический метод	0,10	-
34	473759,37	2249849,24	Аналитический метод	0,10	-
35	473726,84	2249869,23	Аналитический метод	0,10	-
36	473648,53	2249925,63	Аналитический метод	0,10	-
37	473525,43	2250043,03	Аналитический метод	0,10	-
38	473461,10	2250108,67	Аналитический метод	0,10	-
39	473431,43	2250142,32	Аналитический метод	0,10	-
40	473383,46	2250174,38	Аналитический метод	0,10	-
41	473372,27	2250186,81	Аналитический метод	0,10	-
42	473359,61	2250205,97	Аналитический метод	0,10	-
43	473350,79	2250215,56	Аналитический метод	0,10	-
44	472724,61	2250618,98	Аналитический метод	0,10	-
45	472649,57	2250598,52	Аналитический метод	0,10	-
46	472364,27	2250539,79	Аналитический метод	0,10	-
47	471875,45	2249813,58	Аналитический метод	0,10	-
48	471862,20	2249803,48	Аналитический метод	0,10	-
49	471859,16	2249777,19	Аналитический метод	0,10	-
50	471829,26	2249737,36	Аналитический метод	0,10	-
51	471819,02	2249735,01	Аналитический метод	0,10	-
52	471743,69	2249720,47	Аналитический метод	0,10	-
53	471660,72	2249702,57	Аналитический метод	0,10	-
54	471621,95	2249693,06	Аналитический метод	0,10	-
55	471530,95	2249651,24	Аналитический метод	0,10	-
56	471472,34	2249631,91	Аналитический метод	0,10	-
57	471181,81	2249562,52	Аналитический метод	0,10	-
58	471123,85	2249547,71	Аналитический метод	0,10	-
59	471115,43	2249547,04	Аналитический метод	0,10	-
60	471055,06	2249552,54	Аналитический метод	0,10	-
61	471019,38	2249543,21	Аналитический метод	0,10	-
62	470890,27	2249507,99	Аналитический метод	0,10	-
63	470646,45	2249442,11	Аналитический метод	0,10	-

1	2	3	4	5	6
64	470563,36	2249418,25	Аналитический метод	0,10	-
65	470107,99	2249294,92	Аналитический метод	0,10	-
66	470106,18	2249294,82	Аналитический метод	0,10	-
67	469908,64	2249239,93	Аналитический метод	0,10	-
68	469906,10	2249241,75	Аналитический метод	0,10	-
69	469893,35	2249480,32	Аналитический метод	0,10	-
70	469892,82	2249482,16	Аналитический метод	0,10	-
71	469886,88	2249589,60	Аналитический метод	0,10	-
72	469882,95	2249663,55	Аналитический метод	0,10	-
73	469880,19	2249664,74	Аналитический метод	0,10	-
74	469872,33	2249677,97	Аналитический метод	0,10	-
75	469871,74	2249682,54	Аналитический метод	0,10	-
76	469867,76	2249791,82	Аналитический метод	0,10	-
77	469864,93	2249812,91	Аналитический метод	0,10	-
78	469864,37	2249884,85	Аналитический метод	0,10	-
79	469856,88	2250090,46	Аналитический метод	0,10	-
80	469834,94	2250537,54	Аналитический метод	0,10	-
81	469832,97	2250574,16	Аналитический метод	0,10	-
82	469831,64	2250602,75	Аналитический метод	0,10	-
83	469830,70	2250608,42	Аналитический метод	0,10	-
84	469736,51	2250613,37	Аналитический метод	0,10	-
85	469547,19	2250605,98	Аналитический метод	0,10	-
86	469443,47	2250602,31	Аналитический метод	0,10	-
87	469383,32	2250600,60	Аналитический метод	0,10	-
88	469308,82	2250607,87	Аналитический метод	0,10	-
89	469193,72	2250620,17	Аналитический метод	0,10	-
90	468757,55	2250608,91	Аналитический метод	0,10	-
91	468194,50	2250552,78	Аналитический метод	0,10	-
92	468169,84	2250545,83	Аналитический метод	0,10	-
93	467721,44	2250548,61	Аналитический метод	0,10	-
94	467173,54	2250539,96	Аналитический метод	0,10	-
95	466650,11	2250529,76	Аналитический метод	0,10	-
96	466644,70	2250530,23	Аналитический метод	0,10	-
97	466615,78	2250523,27	Аналитический метод	0,10	-
98	466596,06	2250518,68	Аналитический метод	0,10	-
99	466169,66	2250483,34	Аналитический метод	0,10	-
100	465881,32	2250492,32	Аналитический метод	0,10	-
101	465855,84	2250487,99	Аналитический метод	0,10	-
102	465732,44	2250485,81	Аналитический метод	0,10	-
103	465451,23	2250488,91	Аналитический метод	0,10	-
104	465318,21	2250492,81	Аналитический метод	0,10	-
105	465253,58	2250504,08	Аналитический метод	0,10	-
106	465187,69	2250505,31	Аналитический метод	0,10	-
107	464838,76	2250482,11	Аналитический метод	0,10	-
108	464839,29	2250478,71	Аналитический метод	0,10	-
109	464837,62	2250476,42	Аналитический метод	0,10	-
110	464833,15	2250475,71	Аналитический метод	0,10	-
111	464832,53	2250479,67	Аналитический метод	0,10	-
112	464835,03	2250480,06	Аналитический метод	0,10	-
113	464834,75	2250481,85	Аналитический метод	0,10	-
114	464812,69	2250480,38	Аналитический метод	0,10	-
115	464808,48	2250480,46	Аналитический метод	0,10	-
116	464794,35	2250481,92	Аналитический метод	0,10	-
117	464780,28	2250488,16	Аналитический метод	0,10	-
118	464772,56	2250501,47	Аналитический метод	0,10	-

1	2	3	4	5	6
119	464774,14	2250516,78	Аналитический метод	0,10	-
120	464784,42	2250528,23	Аналитический метод	0,10	-
121	464799,47	2250531,46	Аналитический метод	0,10	-
122	464811,50	2250530,22	Аналитический метод	0,10	-
123	465185,45	2250555,08	Аналитический метод	0,10	-
124	465880,73	2250542,16	Аналитический метод	0,10	-
125	466169,78	2250533,16	Аналитический метод	0,10	-
126	466589,91	2250568,14	Аналитический метод	0,10	-
127	466636,98	2250579,60	Аналитический метод	0,10	-
128	466653,04	2250579,50	Аналитический метод	0,10	-
129	467172,61	2250589,76	Аналитический метод	0,10	-
130	467720,93	2250598,41	Аналитический метод	0,10	-
131	468165,94	2250595,66	Аналитический метод	0,10	-
132	468186,71	2250602,05	Аналитический метод	0,10	-
133	468755,35	2250658,67	Аналитический метод	0,10	-
134	469376,21	2250674,69	Аналитический метод	0,10	-
135	469453,21	2250671,98	Аналитический метод	0,10	-
136	469852,37	2250691,72	Аналитический метод	0,10	-
137	469860,19	2250690,86	Аналитический метод	0,10	-
138	469873,05	2250682,40	Аналитический метод	0,10	-
139	469878,47	2250668,00	Аналитический метод	0,10	-
140	469882,71	2250576,56	Аналитический метод	0,10	-
141	469884,68	2250540,04	Аналитический метод	0,10	-
142	469906,63	2250092,74	Аналитический метод	0,10	-
143	469920,71	2249706,23	Аналитический метод	0,10	-
144	470245,42	2249676,25	Аналитический метод	0,10	-
145	471115,68	2249597,03	Аналитический метод	0,10	-
146	471169,68	2249610,82	Аналитический метод	0,10	-
147	471459,78	2249680,11	Аналитический метод	0,10	-
148	471511,44	2249697,09	Аналитический метод	0,10	-
149	471838,04	2249847,18	Аналитический метод	0,10	-
150	471886,15	2249918,66	Аналитический метод	0,10	-
151	471906,90	2250006,29	Аналитический метод	0,10	-
152	471948,05	2250189,43	Аналитический метод	0,10	-
153	471967,68	2250260,18	Аналитический метод	0,10	-
154	472000,73	2250375,30	Аналитический метод	0,10	-
155	472017,76	2250436,11	Аналитический метод	0,10	-
156	472033,09	2250473,33	Аналитический метод	0,10	-
157	472034,54	2250474,53	Аналитический метод	0,10	-
158	472066,06	2250480,91	Аналитический метод	0,10	-
159	472096,13	2250494,77	Аналитический метод	0,10	-
160	472177,02	2250499,94	Аналитический метод	0,10	-
161	472235,63	2250525,53	Аналитический метод	0,10	-
162	472311,92	2250551,20	Аналитический метод	0,10	-
163	472330,89	2250578,91	Аналитический метод	0,10	-
164	472344,27	2250586,52	Аналитический метод	0,10	-
165	472638,75	2250647,14	Аналитический метод	0,10	-
166	472722,18	2250669,95	Аналитический метод	0,10	-
167	472727,34	2250670,79	Аналитический метод	0,10	-
168	472742,22	2250666,87	Аналитический метод	0,10	-
169	472858,53	2250591,94	Аналитический метод	0,10	-
170	472926,24	2250553,61	Аналитический метод	0,10	-
171	473103,47	2250451,73	Аналитический метод	0,10	-
172	473250,05	2250363,76	Аналитический метод	0,10	-
173	473295,78	2250335,08	Аналитический метод	0,10	-

1	2	3	4	5	6
174	473328,70	2250289,03	Аналитический метод	0,10	-
175	473380,44	2250255,70	Аналитический метод	0,10	-
176	473400,07	2250235,08	Аналитический метод	0,10	-
177	473414,47	2250213,55	Аналитический метод	0,10	-
178	473944,26	2249859,51	Аналитический метод	0,10	-
179	474208,94	2249923,35	Аналитический метод	0,10	-
180	475179,81	2250156,65	Аналитический метод	0,10	-
181	475644,95	2250265,42	Аналитический метод	0,10	-
182	476019,50	2250383,69	Аналитический метод	0,10	-
183	476397,32	2250596,38	Аналитический метод	0,10	-
184	476479,15	2250754,39	Аналитический метод	0,10	-
185	476483,48	2250768,90	Аналитический метод	0,10	-
186	476585,76	2251132,74	Аналитический метод	0,10	-
187	476590,87	2251142,26	Аналитический метод	0,10	-
188	476604,03	2251150,24	Аналитический метод	0,10	-
189	476623,06	2251154,66	Аналитический метод	0,10	-
190	476650,05	2251159,27	Аналитический метод	0,10	-
191	476656,98	2251162,37	Аналитический метод	0,10	-
192	476678,48	2251171,43	Аналитический метод	0,10	-
193	476679,84	2251174,27	Аналитический метод	0,10	-
194	476681,77	2251176,33	Аналитический метод	0,10	-
195	476688,43	2251181,16	Аналитический метод	0,10	-
196	476690,38	2251182,27	Аналитический метод	0,10	-
197	476693,09	2251183,03	Аналитический метод	0,10	-
198	476696,22	2251182,94	Аналитический метод	0,10	-
199	476696,68	2251197,04	Аналитический метод	0,10	-
200	476686,99	2251194,90	Аналитический метод	0,10	-
201	476684,56	2251196,77	Аналитический метод	0,10	-
202	476680,50	2251296,75	Аналитический метод	0,10	-
203	476678,57	2251334,56	Аналитический метод	0,10	-
204	476679,41	2251336,29	Аналитический метод	0,10	-
205	476715,80	2251362,33	Аналитический метод	0,10	-
206	476756,19	2251392,64	Аналитический метод	0,10	-
207	476758,96	2251418,25	Аналитический метод	0,10	-
208	476759,20	2251418,89	Аналитический метод	0,10	-
209	476762,36	2251423,37	Аналитический метод	0,10	-
210	476762,92	2251423,83	Аналитический метод	0,10	-
211	476763,64	2251423,93	Аналитический метод	0,10	-
212	476764,31	2251423,64	Аналитический метод	0,10	-
213	476764,73	2251423,04	Аналитический метод	0,10	-
214	476764,78	2251422,32	Аналитический метод	0,10	-
215	476764,56	2251421,81	Аналитический метод	0,10	-
216	476761,60	2251417,62	Аналитический метод	0,10	-
217	476759,07	2251394,80	Аналитический метод	0,10	-
218	476777,29	2251408,47	Аналитический метод	0,10	-
219	476775,84	2251427,89	Аналитический метод	0,10	-
220	476773,66	2251427,72	Аналитический метод	0,10	-
221	476769,28	2251427,92	Аналитический метод	0,10	-
222	476769,46	2251431,92	Аналитический метод	0,10	-
223	476773,71	2251431,72	Аналитический метод	0,10	-
224	476777,51	2251432,05	Аналитический метод	0,10	-
225	476779,67	2251430,21	Аналитический метод	0,10	-
226	476781,36	2251407,68	Аналитический метод	0,10	-
227	476780,57	2251405,93	Аналитический метод	0,10	-
228	476759,55	2251390,16	Аналитический метод	0,10	-

1	2	3	4	5	6
229	476755,75	2251320,42	Аналитический метод	0,10	-
230	476753,66	2251285,92	Аналитический метод	0,10	-
231	476753,45	2251285,32	Аналитический метод	0,10	-
232	476752,47	2251284,36	Аналитический метод	0,10	-
233	476749,07	2251256,03	Аналитический метод	0,10	-
234	476747,70	2251249,08	Аналитический метод	0,10	-
235	476744,32	2251243,25	Аналитический метод	0,10	-
236	476737,42	2251233,34	Аналитический метод	0,10	-
237	476731,67	2251228,05	Аналитический метод	0,10	-
238	476728,38	2251225,32	Аналитический метод	0,10	-
239	476727,80	2251220,43	Аналитический метод	0,10	-
240	476741,61	2251223,36	Аналитический метод	0,10	-
241	476741,15	2251225,62	Аналитический метод	0,10	-
242	476743,11	2251226,02	Аналитический метод	0,10	-
1	476743,56	2251223,78	Аналитический метод	0,10	-
243	465279,62	2250503,59	Аналитический метод	0,10	-
244	465318,47	2250496,80	Аналитический метод	0,10	-
245	465451,33	2250492,91	Аналитический метод	0,10	-
246	465732,39	2250489,81	Аналитический метод	0,10	-
247	465855,61	2250491,99	Аналитический метод	0,10	-
248	465860,01	2250492,74	Аналитический метод	0,10	-
243	465279,62	2250503,59	Аналитический метод	0,10	-
249	469887,05	2249661,79	Аналитический метод	0,10	-
250	469896,80	2249482,64	Аналитический метод	0,10	-
251	469897,33	2249480,79	Аналитический метод	0,10	-
252	469909,96	2249244,45	Аналитический метод	0,10	-
253	470105,34	2249298,74	Аналитический метод	0,10	-
254	470107,18	2249298,84	Аналитический метод	0,10	-
255	470562,30	2249422,11	Аналитический метод	0,10	-
256	470645,39	2249445,97	Аналитический метод	0,10	-
257	470889,22	2249511,85	Аналитический метод	0,10	-
258	471018,33	2249547,07	Аналитический метод	0,10	-
259	471043,33	2249553,60	Аналитический метод	0,10	-
260	470240,89	2249626,65	Аналитический метод	0,10	-
261	469894,33	2249658,66	Аналитический метод	0,10	-
249	469887,05	2249661,79	Аналитический метод	0,10	-
262	472308,45	2250546,05	Аналитический метод	0,10	-
263	472237,15	2250521,83	Аналитический метод	0,10	-
264	472178,30	2250496,14	Аналитический метод	0,10	-
265	472096,76	2250490,80	Аналитический метод	0,10	-
266	472067,09	2250477,04	Аналитический метод	0,10	-
267	472036,38	2250470,82	Аналитический метод	0,10	-
268	472021,58	2250434,92	Аналитический метод	0,10	-
269	472004,58	2250374,21	Аналитический метод	0,10	-
270	471971,53	2250259,11	Аналитический метод	0,10	-
271	471951,92	2250188,41	Аналитический метод	0,10	-
272	471910,80	2250005,38	Аналитический метод	0,10	-
273	471892,49	2249928,08	Аналитический метод	0,10	-
262	472308,45	2250546,05	Аналитический метод	0,10	-
274	473444,41	2250133,65	Аналитический метод	0,10	-
275	473464,00	2250111,43	Аналитический метод	0,10	-

1	2	3	4	5	6
276	473528,21	2250045,90	Аналитический метод	0,10	-
277	473651,19	2249928,62	Аналитический метод	0,10	-
278	473729,00	2249872,60	Аналитический метод	0,10	-
279	473761,18	2249852,82	Аналитический метод	0,10	-
280	473841,85	2249834,85	Аналитический метод	0,10	-
281	473885,92	2249830,46	Аналитический метод	0,10	-
282	473896,37	2249831,62	Аналитический метод	0,10	-
274	473444,41	2250133,65	Аналитический метод	0,10	-
283	476712,69	2251198,61	Аналитический метод	0,10	-
284	476715,42	2251201,17	Аналитический метод	0,10	-
285	476700,72	2251197,93	Аналитический метод	0,10	-
286	476700,19	2251184,28	Аналитический метод	0,10	-
287	476700,26	2251181,27	Аналитический метод	0,10	-
288	476700,61	2251181,06	Аналитический метод	0,10	-
289	476710,15	2251185,22	Аналитический метод	0,10	-
283	476712,69	2251198,61	Аналитический метод	0,10	-
290	476608,24	2251028,68	Аналитический метод	0,10	-
291	476662,75	2251081,74	Аналитический метод	0,10	-
292	476663,34	2251082,14	Аналитический метод	0,10	-
293	476693,37	2251095,50	Аналитический метод	0,10	-
294	476695,40	2251124,48	Аналитический метод	0,10	-
295	476676,42	2251116,52	Аналитический метод	0,10	-
296	476667,54	2251112,54	Аналитический метод	0,10	-
297	476661,54	2251110,72	Аналитический метод	0,10	-
298	476632,20	2251105,70	Аналитический метод	0,10	-
299	476629,73	2251105,12	Аналитический метод	0,10	-
290	476608,24	2251028,68	Аналитический метод	0,10	-
300	476754,72	2251386,53	Аналитический метод	0,10	-
301	476718,14	2251359,09	Аналитический метод	0,10	-
302	476682,62	2251333,67	Аналитический метод	0,10	-
303	476684,50	2251296,94	Аналитический метод	0,10	-
304	476688,46	2251199,32	Аналитический метод	0,10	-
305	476696,84	2251201,17	Аналитический метод	0,10	-
306	476696,92	2251203,21	Аналитический метод	0,10	-
307	476698,55	2251205,09	Аналитический метод	0,10	-
308	476726,54	2251210,32	Аналитический метод	0,10	-
309	476725,09	2251220,53	Аналитический метод	0,10	-
310	476725,83	2251226,46	Аналитический метод	0,10	-
311	476726,24	2251227,05	Аналитический метод	0,10	-
312	476729,92	2251230,11	Аналитический метод	0,10	-
313	476735,49	2251235,22	Аналитический метод	0,10	-
314	476742,07	2251244,74	Аналитический метод	0,10	-
315	476745,25	2251250,23	Аналитический метод	0,10	-
316	476746,40	2251256,48	Аналитический метод	0,10	-
317	476749,64	2251284,80	Аналитический метод	0,10	-
318	476749,27	2251285,32	Аналитический метод	0,10	-
319	476749,01	2251286,54	Аналитический метод	0,10	-
300	476754,72	2251386,53	Аналитический метод	0,10	-
320	475929,45	2250303,03	Аналитический метод	0,10	-
321	475964,01	2250312,06	Аналитический метод	0,10	-
322	476287,77	2250394,67	Аналитический метод	0,10	-

1	2	3	4	5	6
323	476397,32	2250423,46	Аналитический метод	0,10	-
324	476403,67	2250429,53	Аналитический метод	0,10	-
325	476427,19	2250493,73	Аналитический метод	0,10	-
326	476473,41	2250627,13	Аналитический метод	0,10	-
327	476480,57	2250648,85	Аналитический метод	0,10	-
328	476438,12	2250566,88	Аналитический метод	0,10	-
329	476428,22	2250556,63	Аналитический метод	0,10	-
330	476041,67	2250339,02	Аналитический метод	0,10	-
320	475929,45	2250303,03	Аналитический метод	0,10	-
331	473319,58	2250294,91	Аналитический метод	0,10	-
332	473292,75	2250332,43	Аналитический метод	0,10	-
333	473247,95	2250360,35	Аналитический метод	0,10	-
334	473101,46	2250448,28	Аналитический метод	0,10	-
335	472917,34	2250554,05	Аналитический метод	0,10	-
331	473319,58	2250294,91	Аналитический метод	0,10	-
336	471641,17	2249701,89	Аналитический метод	0,10	-
337	471659,85	2249706,48	Аналитический метод	0,10	-
338	471742,87	2249724,39	Аналитический метод	0,10	-
339	471818,31	2249738,95	Аналитический метод	0,10	-
340	471826,54	2249740,39	Аналитический метод	0,10	-
341	471855,63	2249779,15	Аналитический метод	0,10	-
342	471857,97	2249801,53	Аналитический метод	0,10	-
336	471641,17	2249701,89	Аналитический метод	0,10	-
343	469224,05	2250620,95	Аналитический метод	0,10	-
344	469309,23	2250611,85	Аналитический метод	0,10	-
345	469383,33	2250604,60	Аналитический метод	0,10	-
346	469443,34	2250606,31	Аналитический метод	0,10	-
347	469547,04	2250609,98	Аналитический метод	0,10	-
348	469736,44	2250617,37	Аналитический метод	0,10	-
349	469831,20	2250612,40	Аналитический метод	0,10	-
350	469829,88	2250640,75	Аналитический метод	0,10	-
351	469454,61	2250622,19	Аналитический метод	0,10	-
352	469376,73	2250624,89	Аналитический метод	0,10	-
343	469224,05	2250620,95	Аналитический метод	0,10	-

3. Сведения о характерных точках части (частей) границы объекта

Обозначение характерных точек части границы	Координаты, м		Метод определения координат характерной точки	Средняя квадратическая погрешность положения характерной точки (M _t), м	Описание обозначения точки на местности (при наличии)
	X	Y			
1	2	3	4	5	6
Часть № —					
—	—	—	—	—	—

Сведения о местоположении измененных (уточненных) границ объекта

1. Система координат —							
2. Сведения о характерных точках границ объекта							
Обозначение характерных точек границ	Существующие координаты, м		Измененные (уточненные) координаты, м		Метод определения координат характерной точки	Средняя квадратическая погрешность положения характерной точки (M_t), м	Описание обозначения точки на местности (при наличии)
	X	Y	X	Y			
1	2	3	4	5	6	7	8
—	—	—	—	—	—	—	—
3. Сведения о характерных точках части (частей) границы объекта							
Часть № —							
Обозначение характерных точек границ	Существующие координаты, м		Измененные (уточненные) координаты, м		Метод определения координат характерной точки	Средняя квадратическая погрешность положения характерной точки (M_t), м	Описание обозначения точки на местности (при наличии)
	X	Y	X	Y			
1	2	3	4	5	6	7	8
—	—	—	—	—	—	—	—

СХЕМА РАСПОЛОЖЕНИЯ ГРАНИЦ ПУБЛИЧНОГО СЕРВИТУТА

Публичный сервитут в отношении земель и земельных участков в целях эксплуатации линейного объекта системы газоснабжения федерального значения «Производственно-технологический комплекс «Газопровод-отвод и ГРС Шахты-3» и его неотъемлемых технологических частей

Основной лист

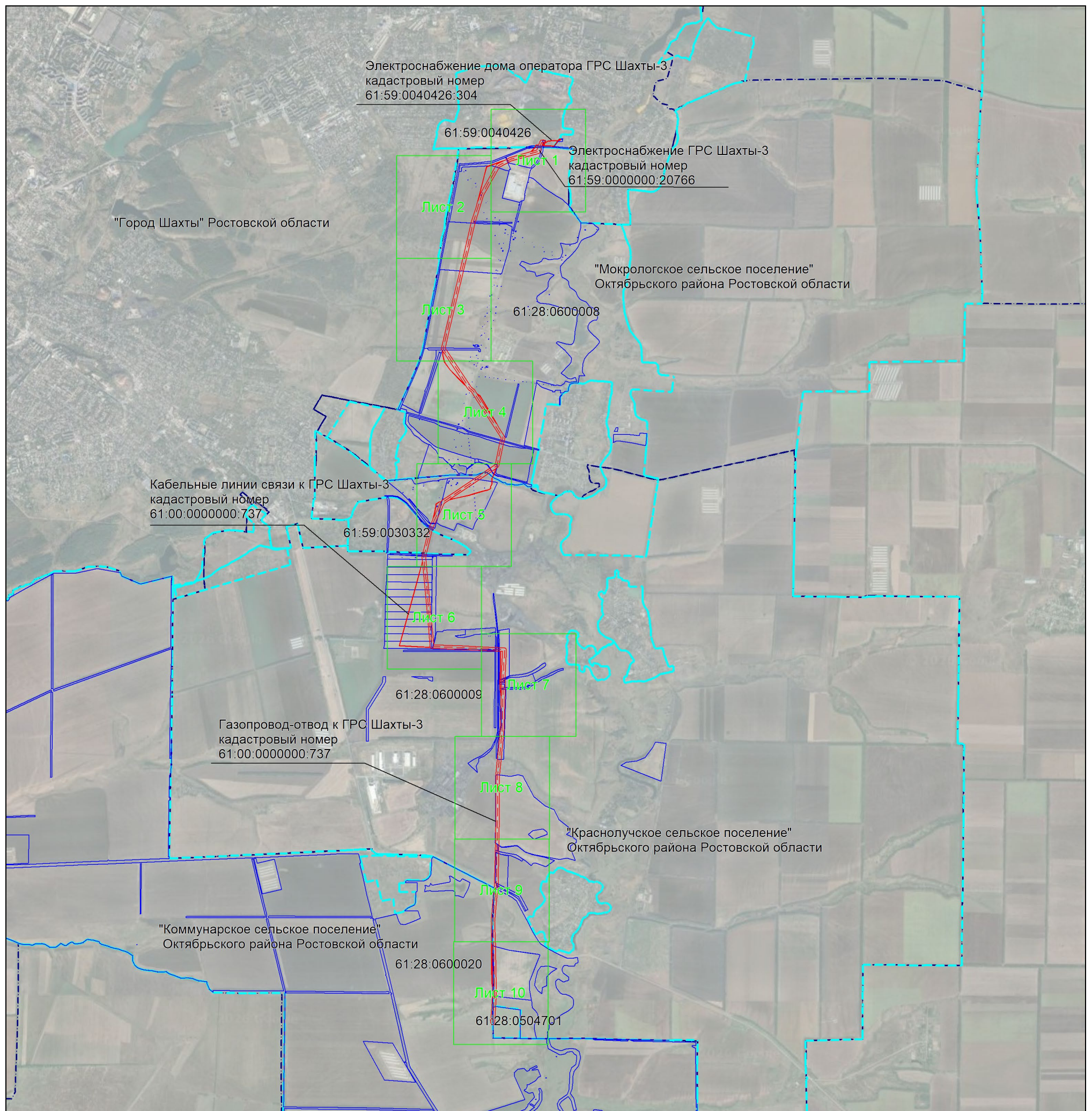

Масштаб 1: 55000

Используемые условные знаки и обозначения:

- область выносного листа,
- 23 – номер выносного листа.
- проектная граница публичного сервитута,
- существующее местоположение инженерного сооружения,
- установленная граница муниципального образования,
- установленная граница населенного пункта,
- границы земельных участков, в отношении которых испрашивается публичный сервитут,
- граница кадастрового квартала.

Выносной лист №1

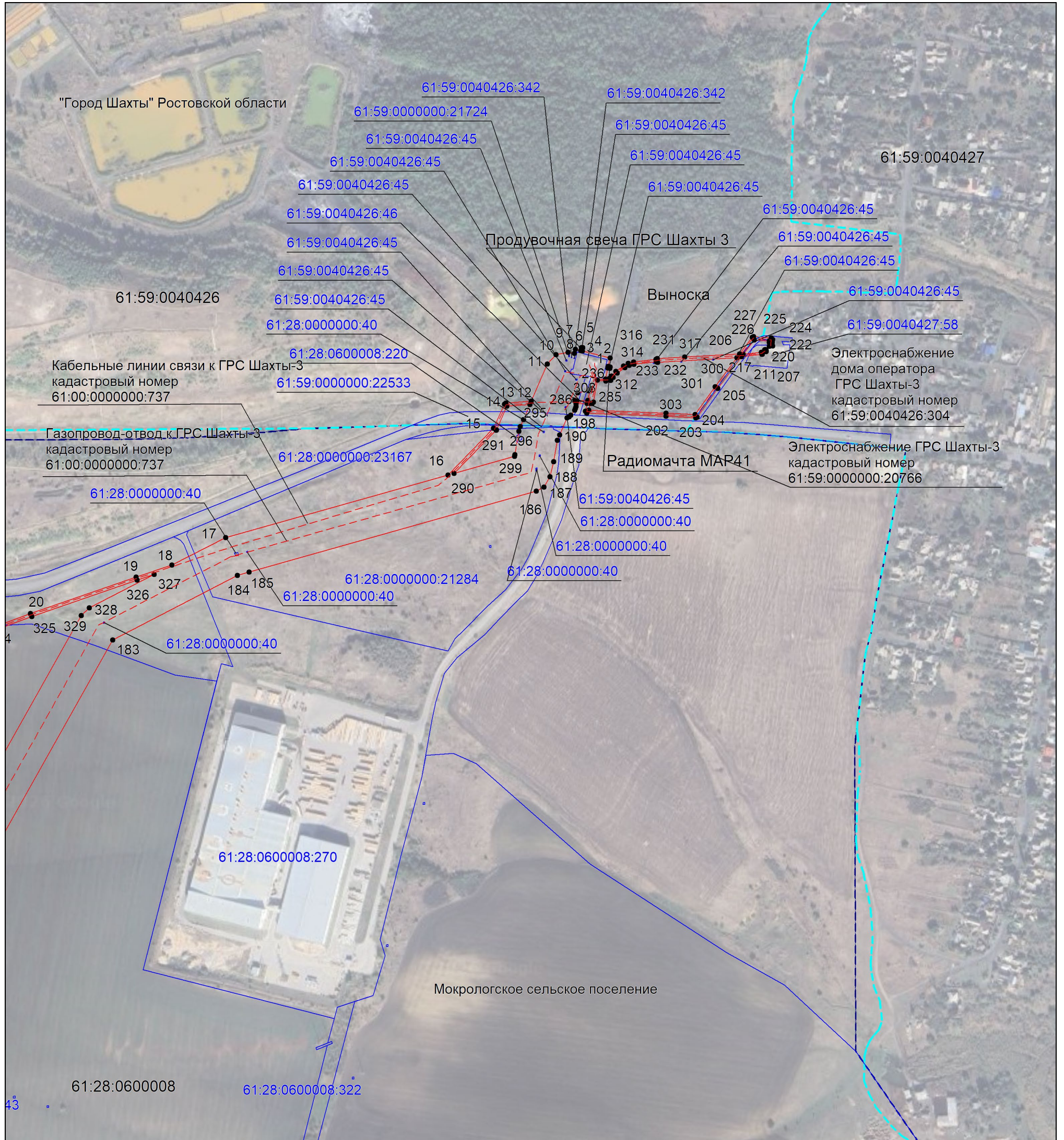

Масштаб 1:5000

Используемые условные знаки и обозначения:

- — проектная граница публичного сервитута,
- - - — существующее местоположение инженерного сооружения,
- - - — установленная граница муниципального образования,
- - - — установленная граница населенного пункта,
- — границы земельных участков, в отношении которых испрашивается публичный сервитут,
- - - — граница кадастрового квартала,
- ² — обозначение и номер характерной точки границы публичного сервитута,
- 61:28:0600008 — номер кадастрового квартала,
- 61:28:0600008:322 — кадастровые номера земельных участков, в отношении которых испрашивается публичный сервитут

Выносной лист №2

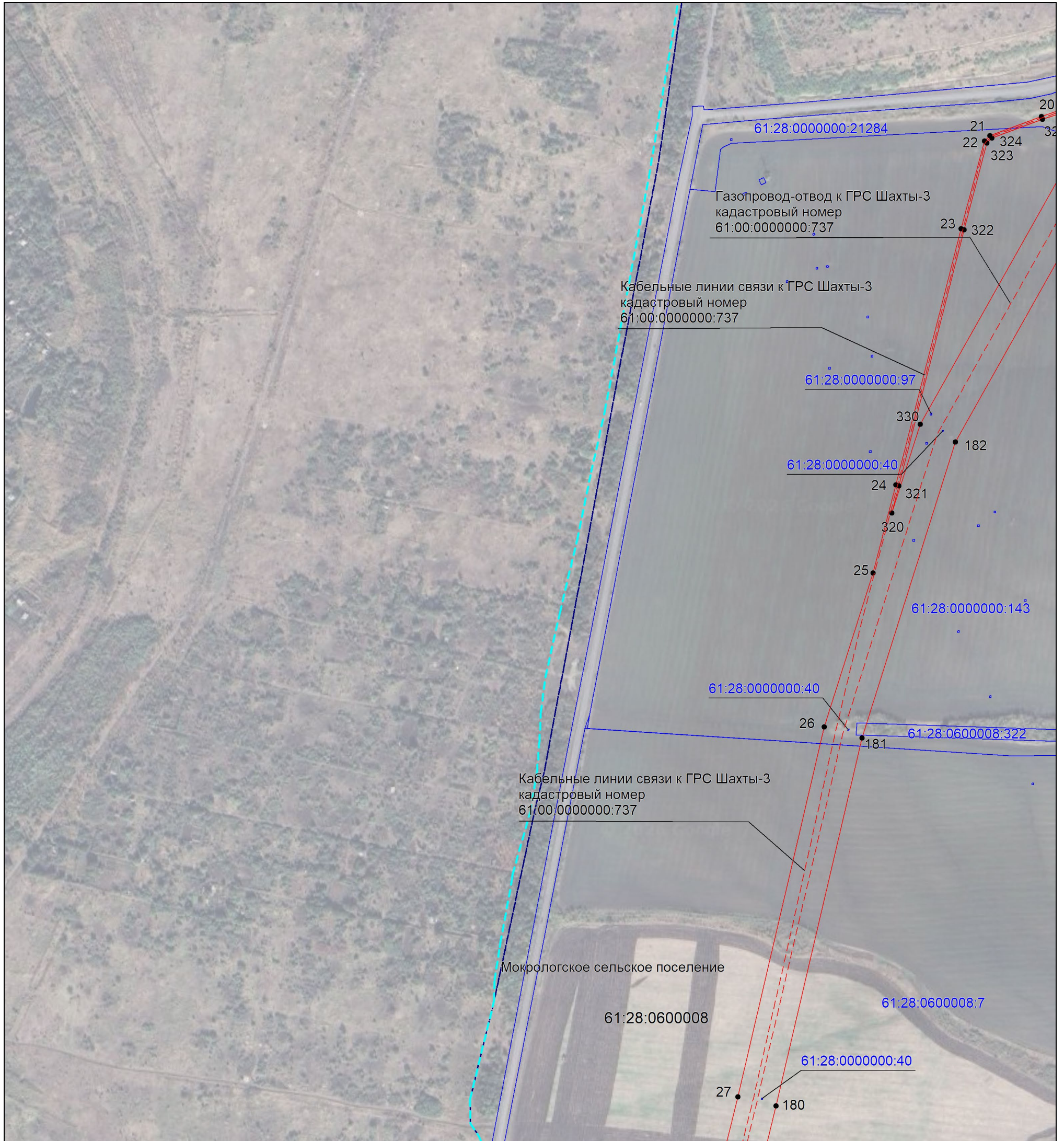

Используемые условные знаки и обозначения:

- — проектная граница публичного сервитута,
- - - — существующее местоположение инженерного сооружения,
- - - — установленная граница муниципального образования,
- - - — установленная граница населенного пункта,
- — границы земельных участков, в отношении которых испрашивается публичный сервитут,
- - - — граница кадастрового квартала,
- ² — обозначение и номер характерной точки границы публичного сервитута,
- 61:28:0600008 — номер кадастрового квартала,
- 61:28:0600008:322 — кадастровые номера земельных участков, в отношении которых испрашивается публичный сервитут

Выносной лист №3

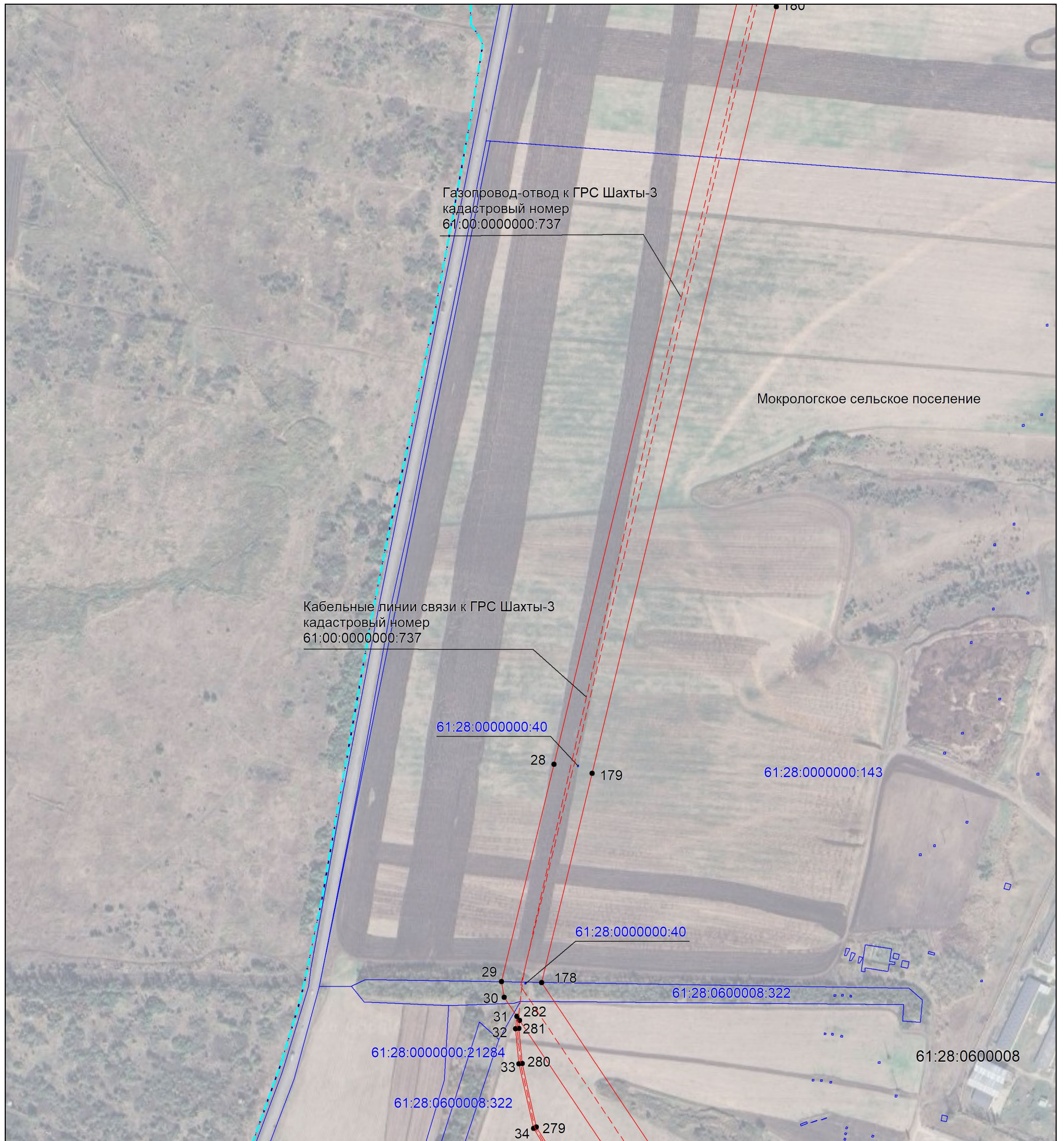

Масштаб 1:5000

Используемые условные знаки и обозначения:

- — проектная граница публичного сервитута,
- - - — существующее местоположение инженерного сооружения,
- - - — установленная граница муниципального образования,
- - - — установленная граница населенного пункта,
- — границы земельных участков, в отношении которых испрашивается публичный сервитут,
- - - — граница кадастрового квартала,
- ² — обозначение и номер характерной точки границы публичного сервитута,
- 61:28:0600008 — номер кадастрового квартала,
- 61:28:0600008:322 — кадастровые номера земельных участков, в отношении которых испрашивается публичный сервитут

Выносной лист №4

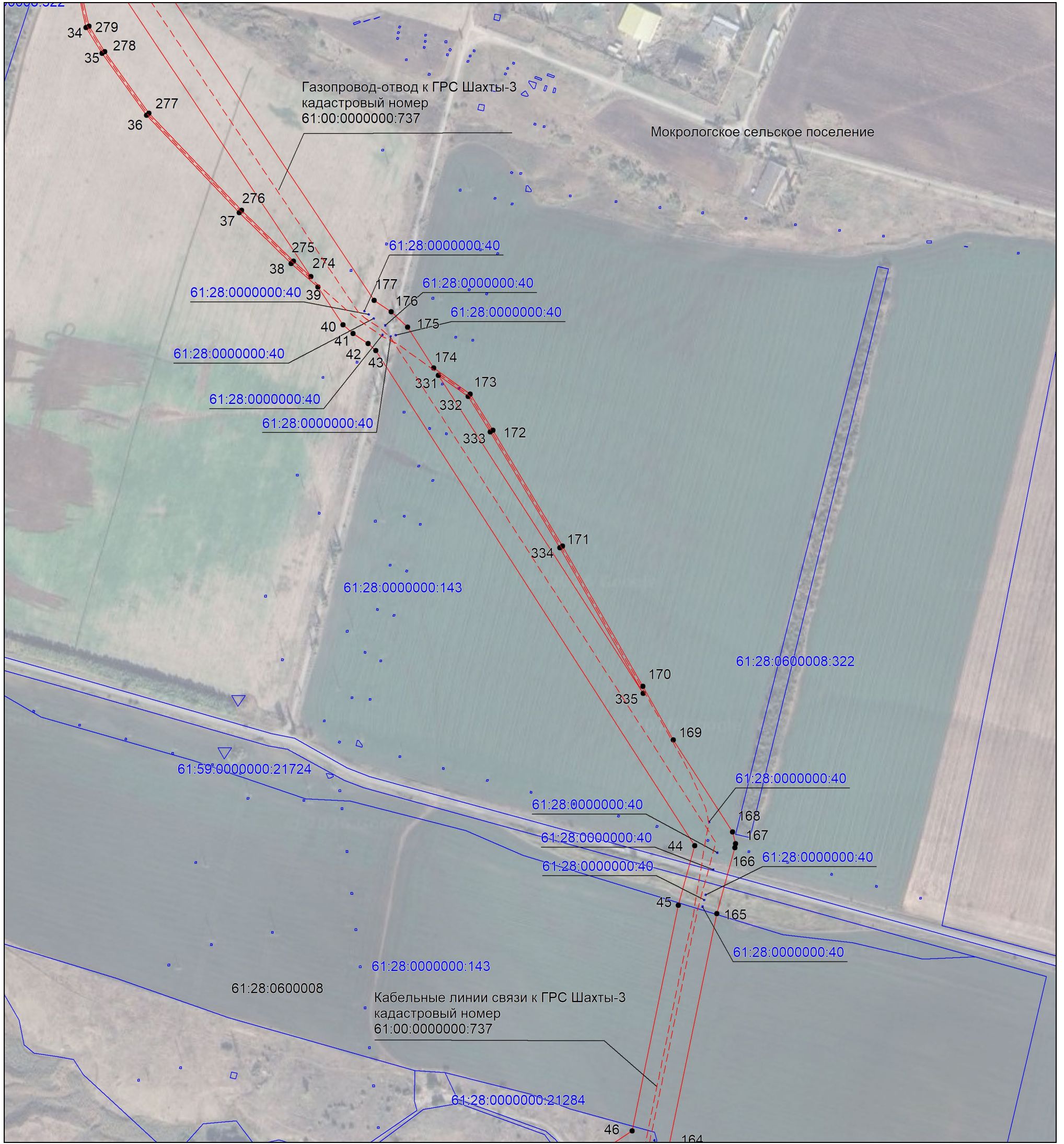

Масштаб 1:5000

Используемые условные знаки и обозначения:

- — проектная граница публичного сервитута,
- - - — существующее местоположение инженерного сооружения,
- - - — установленная граница муниципального образования,
- - - — установленная граница населенного пункта,
- — границы земельных участков, в отношении которых испрашивается публичный сервитут,
- - - — граница кадастрового квартала,
- ² — обозначение и номер характерной точки границы публичного сервитута,
- 61:28:0600008 — номер кадастрового квартала,
- 61:28:0600008:322 — кадастровые номера земельных участков, в отношении которых испрашивается публичный сервитут

Выносной лист №5

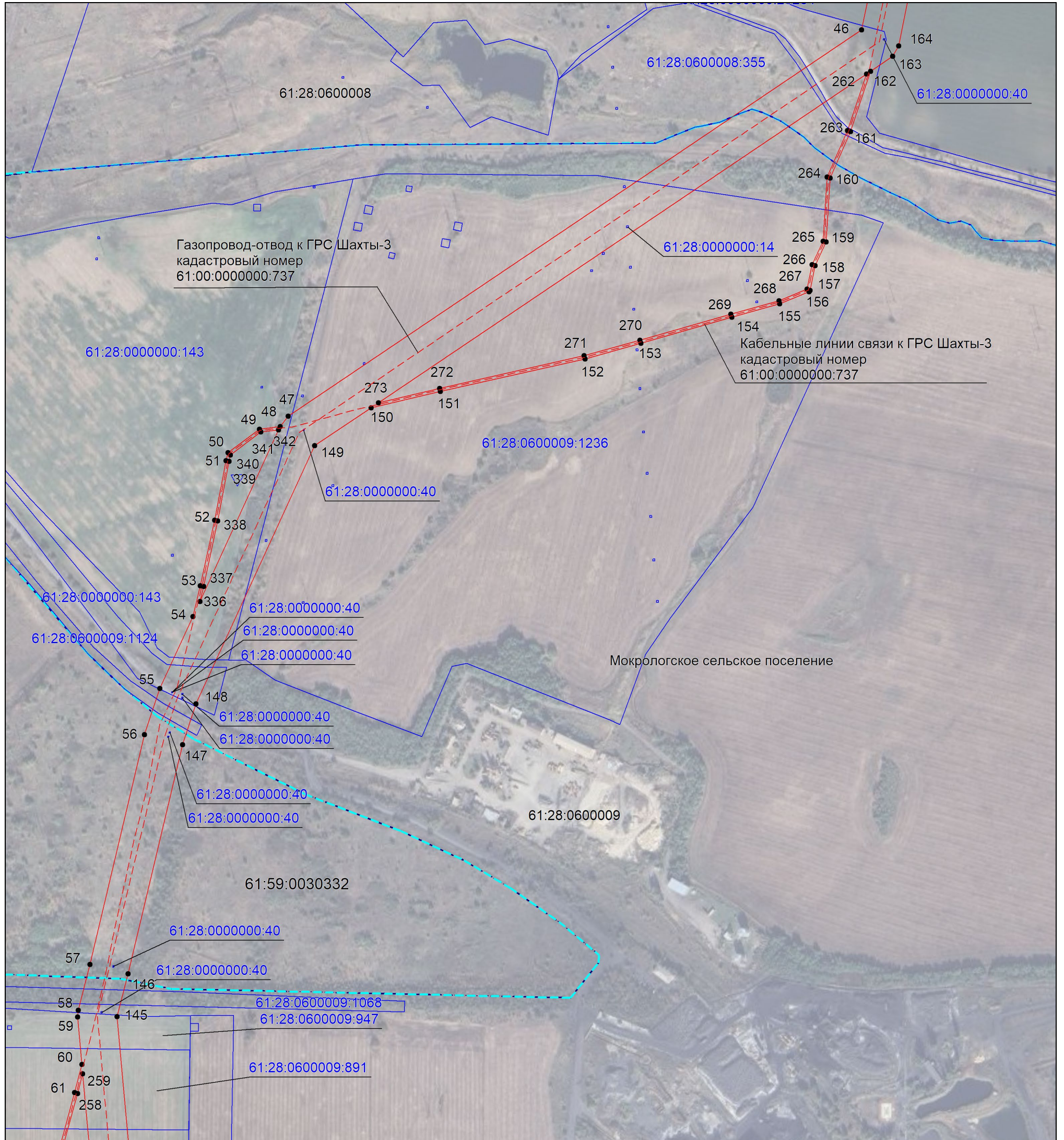

Масштаб 1:5000

Используемые условные знаки и обозначения:

- — проектная граница публичного сервитута,
- - - — существующее местоположение инженерного сооружения,
- - - — установленная граница муниципального образования,
- - - — установленная граница населенного пункта,
- — границы земельных участков, в отношении которых испрашивается публичный сервитут,
- - - — граница кадастрового квартала,
- ² — обозначение и номер характерной точки границы публичного сервитута,
- 61:28:0600008 — номер кадастрового квартала,
- 61:28:0600008:322 — кадастровые номера земельных участков, в отношении которых испрашивается публичный сервитут

Выносной лист №6

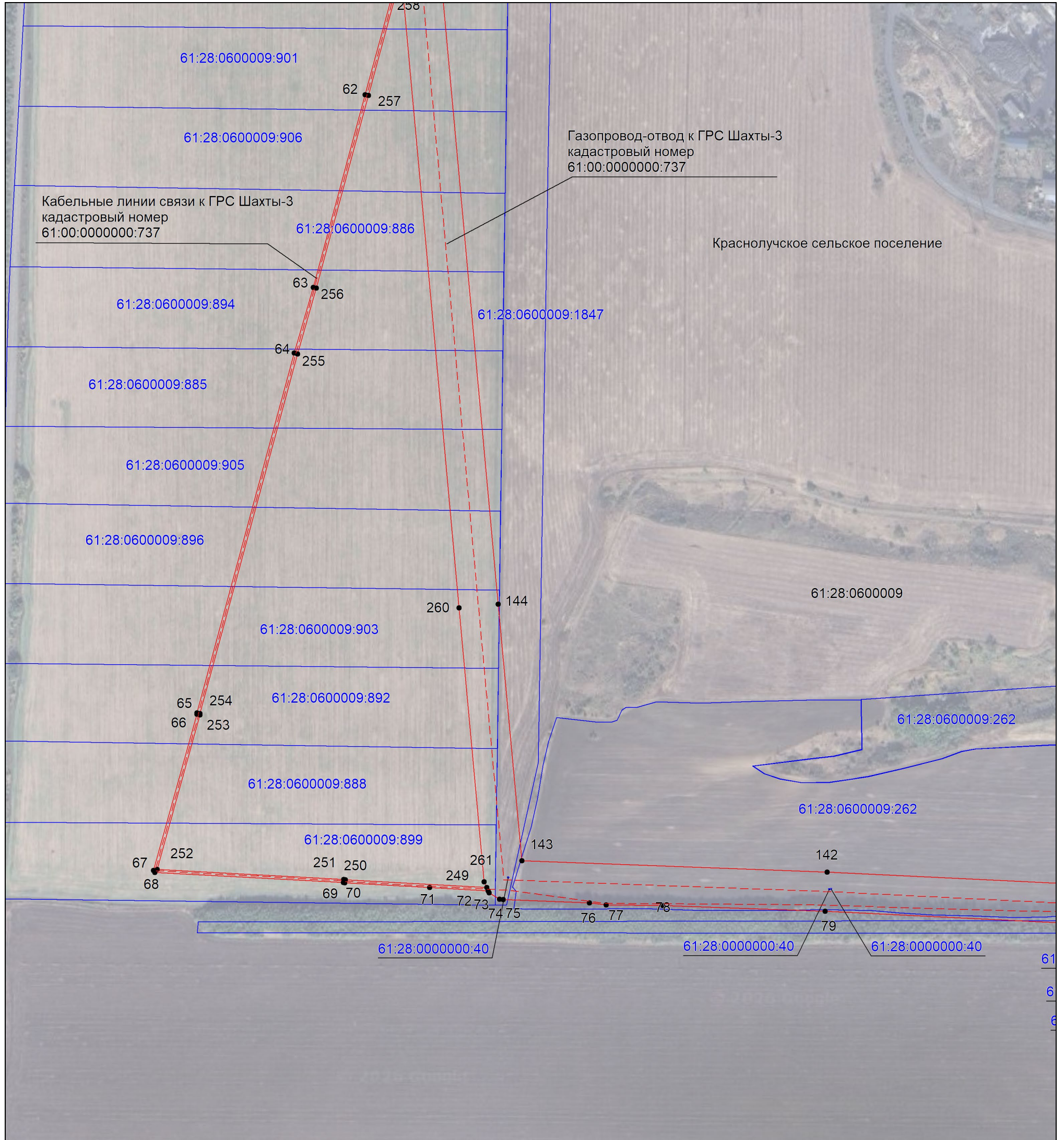

Масштаб 1:5000

Используемые условные знаки и обозначения:

- — проектная граница публичного сервитута,
- - - - - — существующее местоположение инженерного сооружения,
- - - - - — установленная граница муниципального образования,
- - - - - — установленная граница населенного пункта,
- — границы земельных участков, в отношении которых испрашивается публичный сервитут,
- - - - - — граница кадастрового квартала,
- ² — обозначение и номер характерной точки границы публичного сервитута,
- 61:28:0600008 — номер кадастрового квартала,
- 61:28:0600008:322 — кадастровые номера земельных участков, в отношении которых испрашивается публичный сервитут

Выносной лист №7

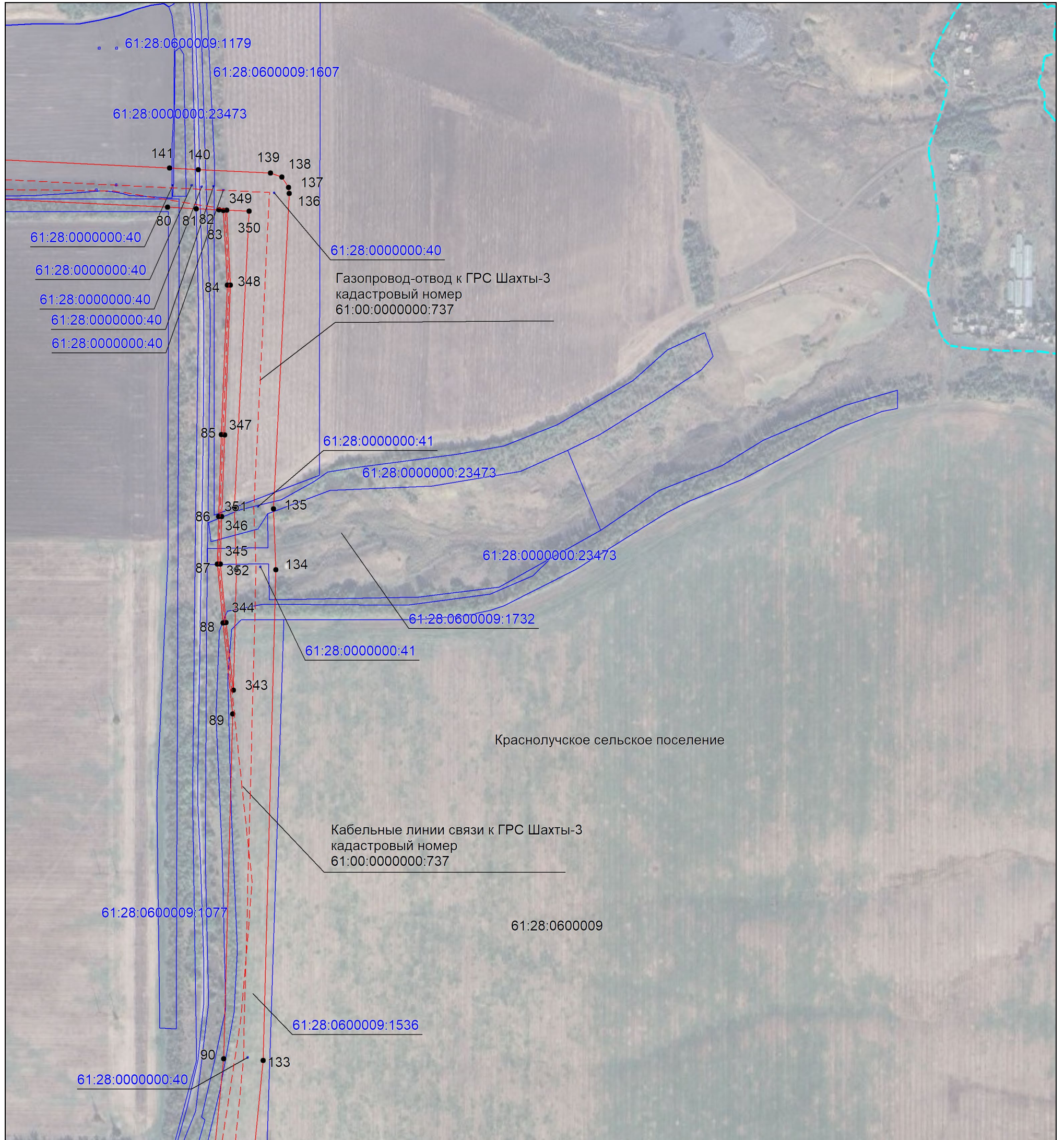

Масштаб 1:5000

Используемые условные знаки и обозначения:





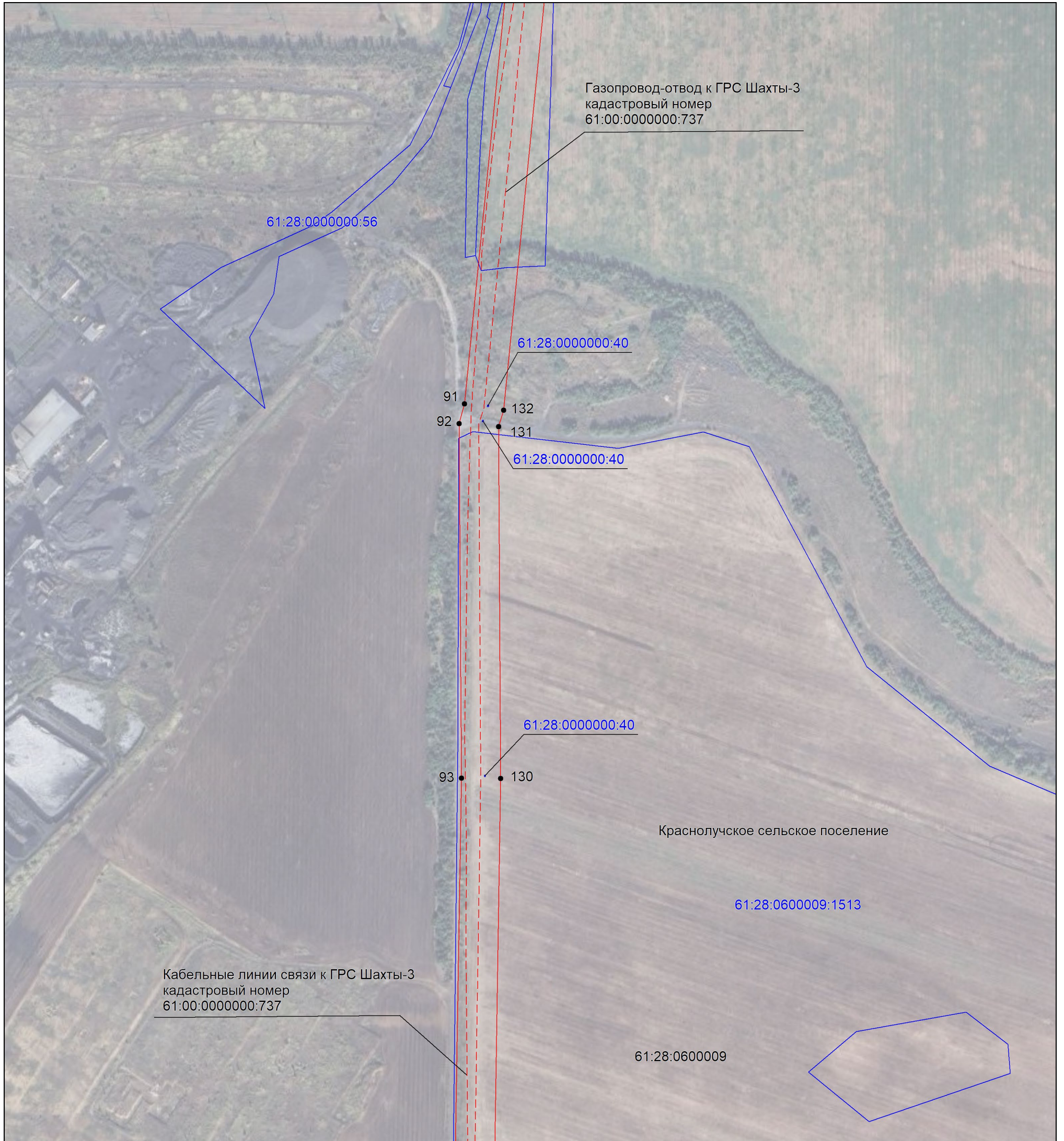

- — проектная граница публичного сервитута,
- - - — существующее местоположение инженерного сооружения,
- - - — установленная граница муниципального образования,
- - - — установленная граница населенного пункта,
- — границы земельных участков, в отношении которых испрашивается публичный сервитут,
- - - — граница кадастрового квартала,
- ² — обозначение и номер характерной точки границы публичного сервитута,
- 61:28:0600008 — номер кадастрового квартала,
- 61:28:0600008:322 — кадастровые номера земельных участков, в отношении которых испрашивается публичный сервитут

Выносной лист №8



Масштаб 1:5000

Используемые условные знаки и обозначения:

-  – проектная граница публичного сервитута,
-  – существующее местоположение инженерного сооружения,
-  – установленная граница муниципального образования,
-  – установленная граница населенного пункта,
-  – границы земельных участков, в отношении которых испрашивается публичный сервитут,
-  – граница кадастрового квартала,
-  – обозначение и номер характерной точки границы публичного сервитута,
- 61:28:0600008 – номер кадастрового квартала,
- 61:28:0600008:322 – кадастровые номера земельных участков, в отношении которых испрашивается публичный сервитут

Выносной лист №9

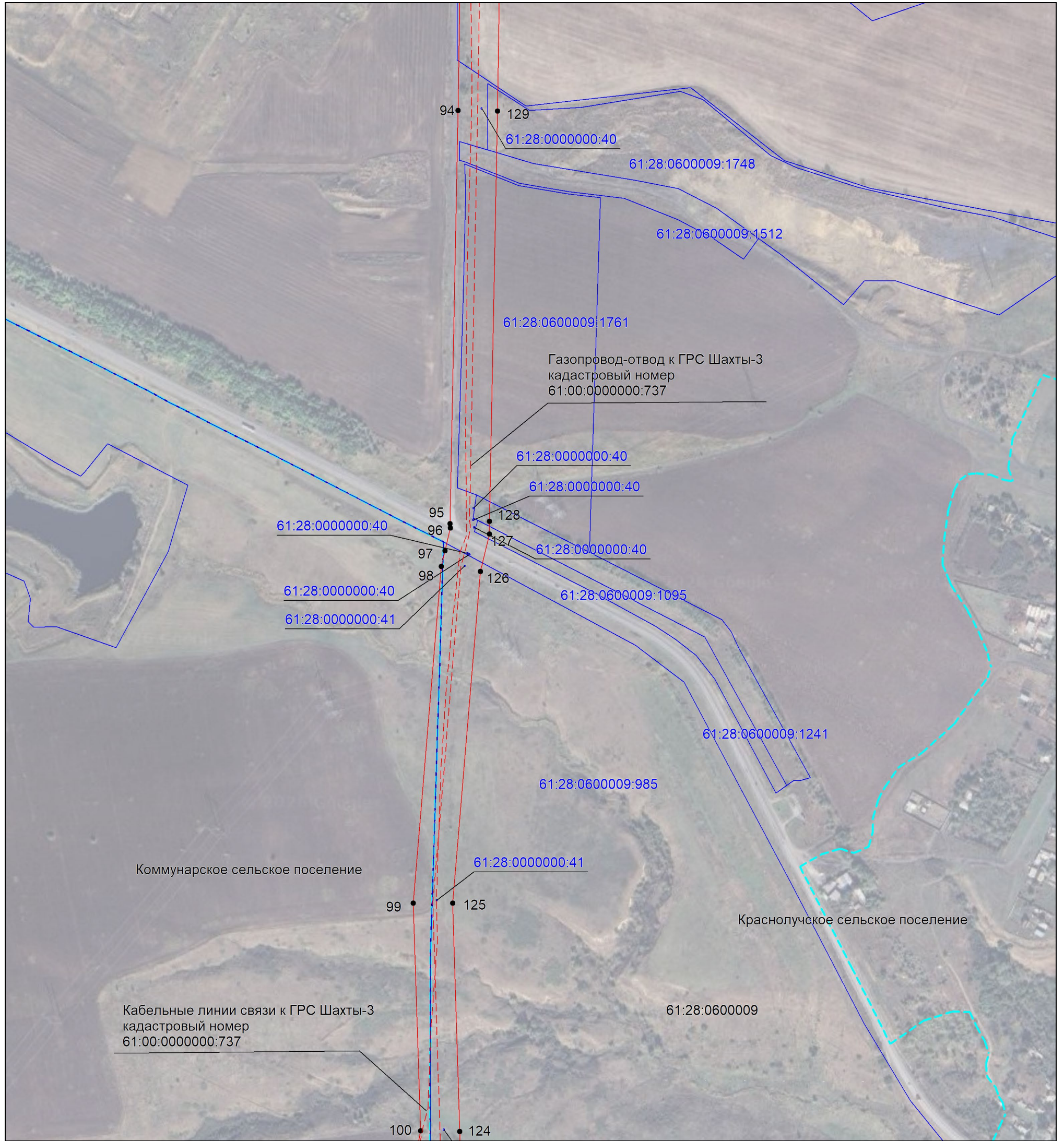

Масштаб 1:5000

Используемые условные знаки и обозначения:

- — проектная граница публичного сервитута,
- - - — существующее местоположение инженерного сооружения,
- - - — установленная граница муниципального образования,
- - - — установленная граница населенного пункта,
- — границы земельных участков, в отношении которых испрашивается публичный сервитут,
- - - — граница кадастрового квартала,
- ² — обозначение и номер характерной точки границы публичного сервитута,
- 61:28:0600008 — номер кадастрового квартала,
- 61:28:0600008:322 — кадастровые номера земельных участков, в отношении которых испрашивается публичный сервитут

Выносной лист №10

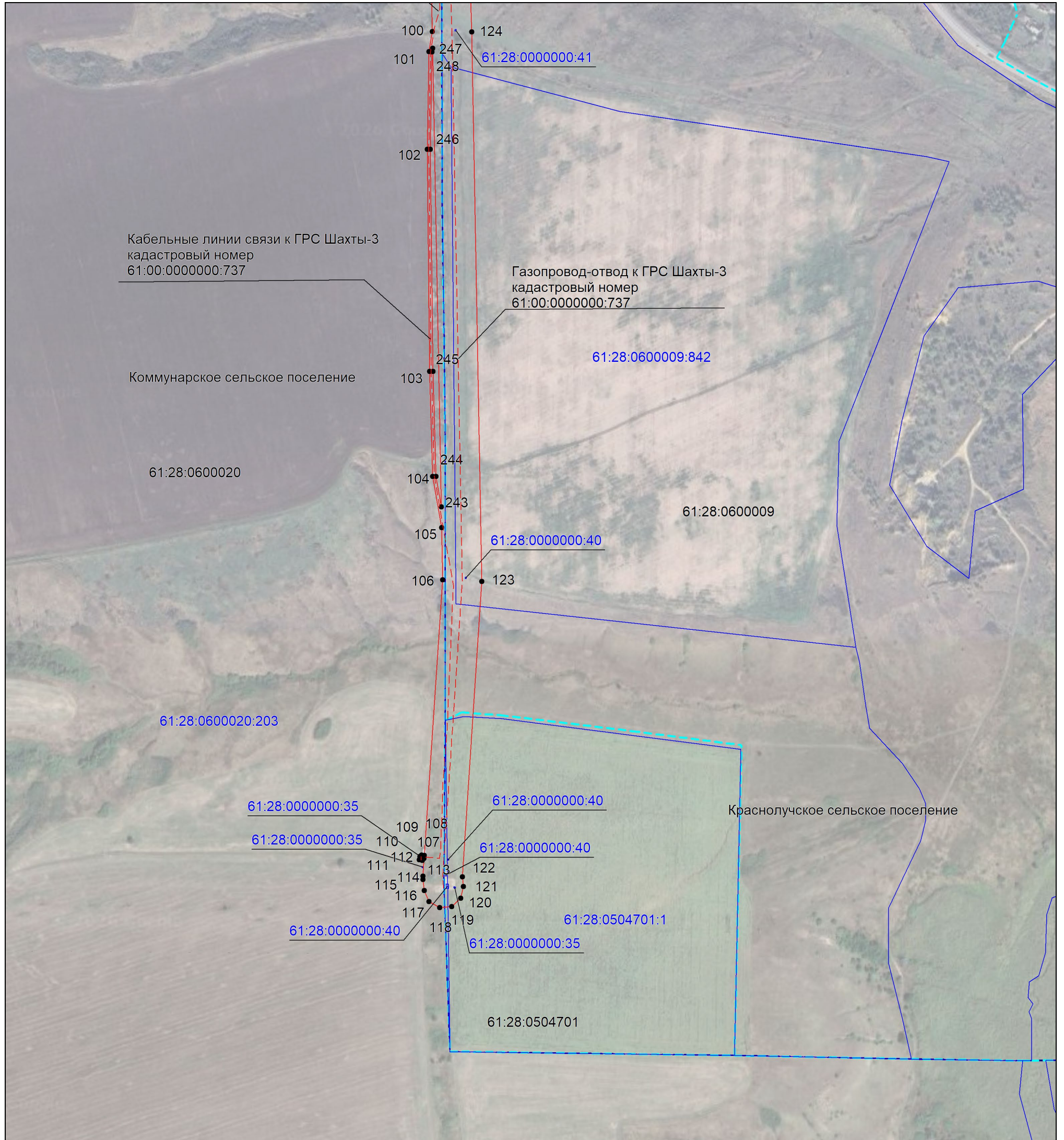

Масштаб 1:5000

Используемые условные знаки и обозначения:

- — проектная граница публичного сервитута,
- - - — существующее местоположение инженерного сооружения,
- - - — установленная граница муниципального образования,
- - - — установленная граница населенного пункта,
- — границы земельных участков, в отношении которых испрашивается публичный сервитут,
- - - — граница кадастрового квартала,
- ² — обозначение и номер характерной точки границы публичного сервитута,
- 61:28:0600008 — номер кадастрового квартала,
- 61:28:0600008:322 — кадастровые номера земельных участков, в отношении которых испрашивается публичный сервитут

Выноска

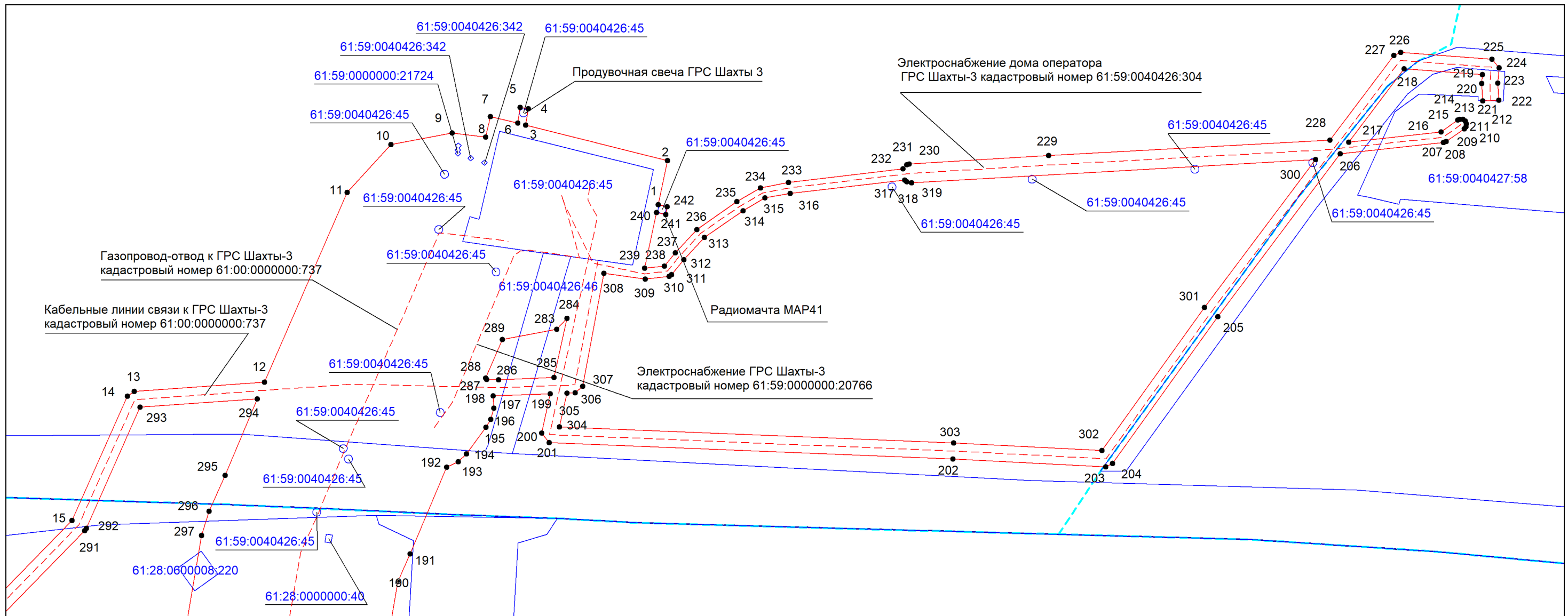

Масштаб 1: 1000

Используемые условные знаки и обозначения:

- — проектная граница публичного сервитута,
- - - — существующее местоположение инженерного сооружения,
- - - — установленная граница муниципального образования,
- - - — установленная граница населенного пункта,
- — границы земельных участков, в отношении которых испрашивается публичный сервитут,
- - - — граница кадастрового квартала,
- ² — обозначение и номер характерной точки границы публичного сервитута,
- 61:28:0600008 — номер кадастрового квартала,
- 61:28:0600008:322 — кадастровые номера земельных участков, в отношении которых испрашивается публичный сервитут